

FACHADA
Escala 1/50

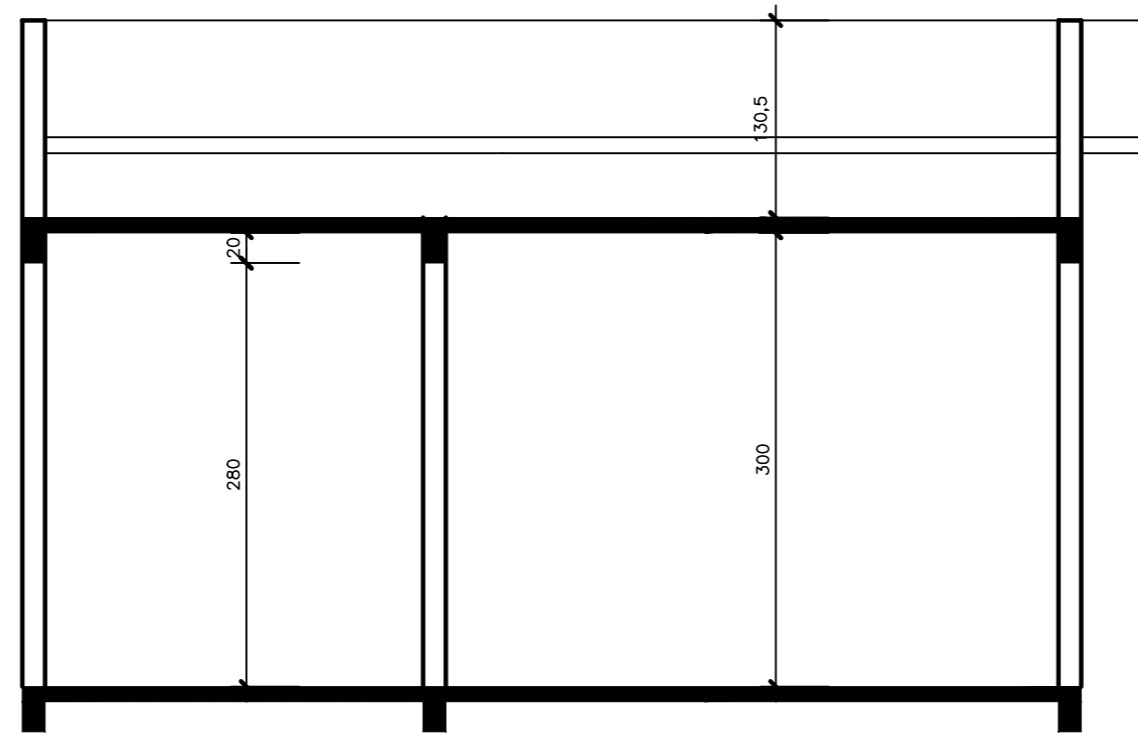

CORTE AA
Escala 1/50

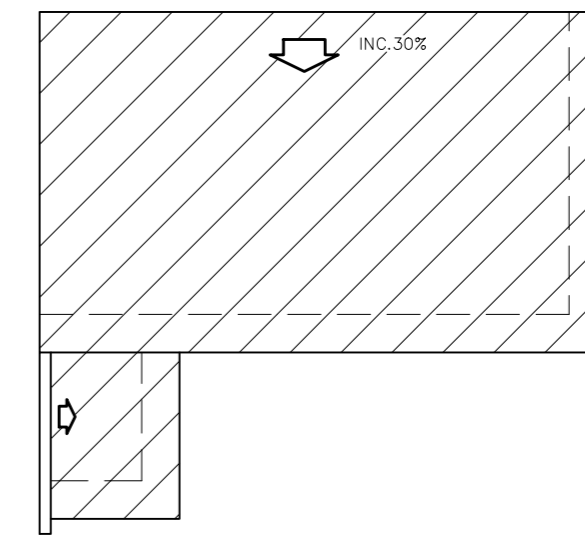

DIAG. COBERTURA
Escala 1/100

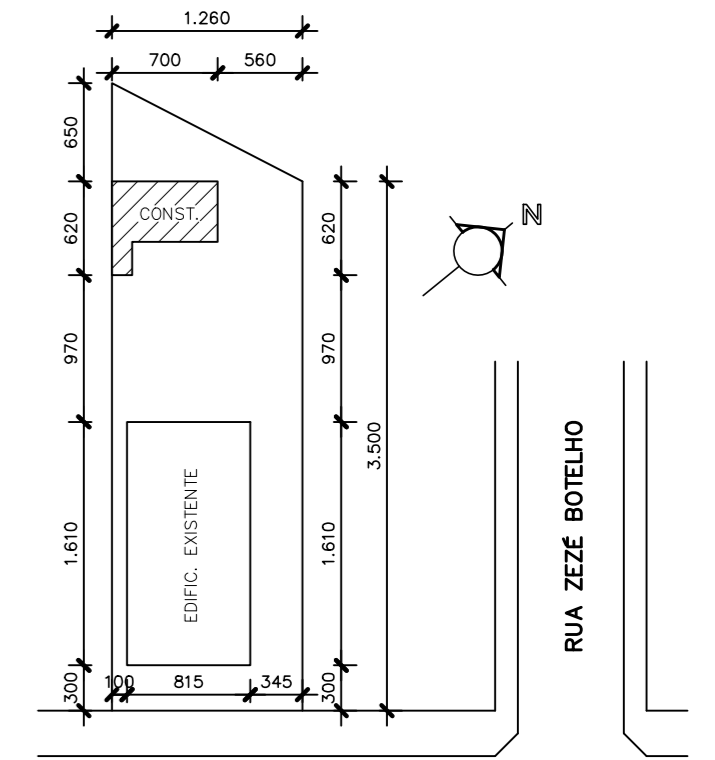

AV. PRESIDENTE JUSCELINO

SITUAÇÃO

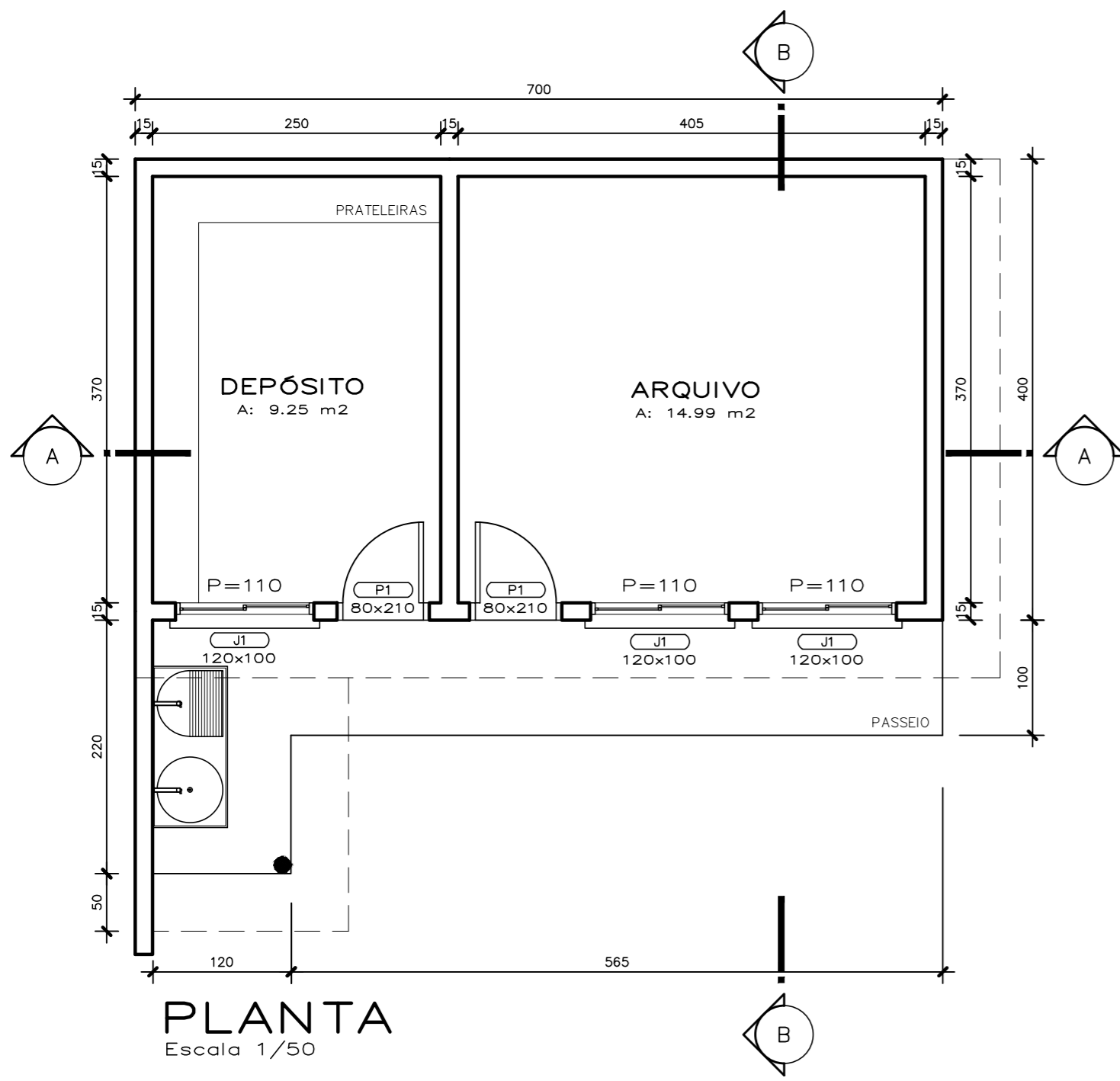

PLANTA
Escala 1/50

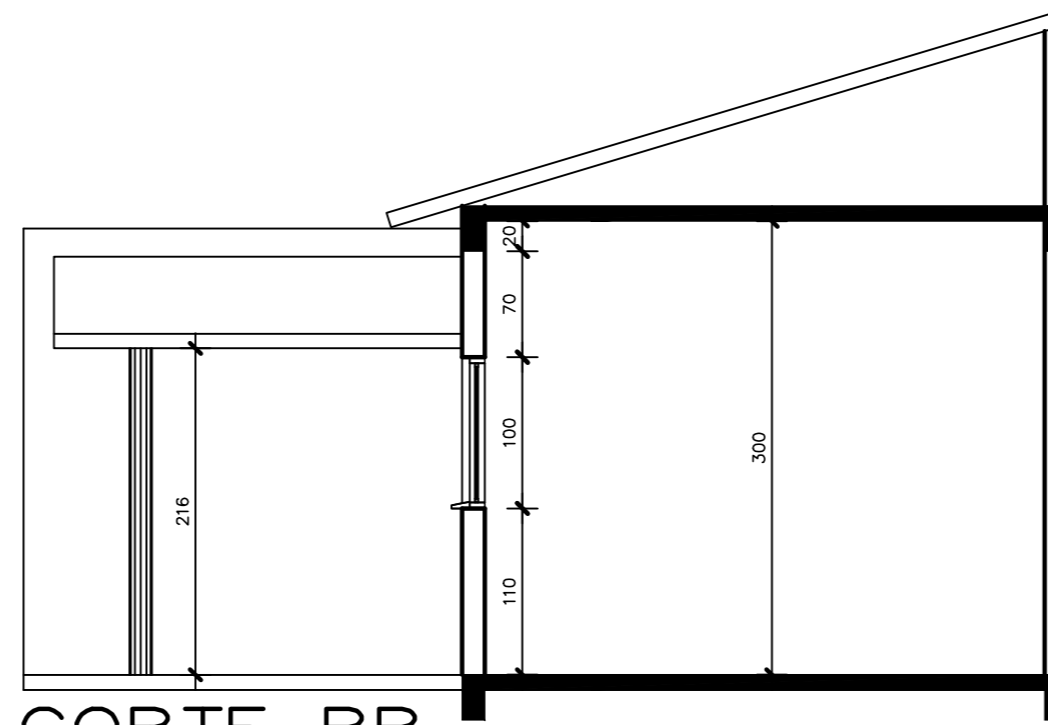

CORTE BB
Escala 1/50

PROJETO:						ARQUITETÔNICO	
PROPRIETÁRIO:						INST. DE PREVIDEN. DOS SERVIDORES PÚBLICOS DO MUN. DE SÃO FRANCISCO MG (IMPRESAF-CNPJ.05.762.881/0001-00)	
ENDEREÇO:						AV. PRESIDENTE JUSCELINO, 706 – CENTRO – SÃO FRANCISCO MG.	
OBRA:						EDIFICAÇÃO COMERCIAL	
LOCAL:						AV. PRESIDENTE JUSCELINO, 706 – CENTRO – SÃO FRANCISCO MG.	
R.T.			Dir.				
Raffael Darlan Dias Silva CREA/MG159477/D			José Armando de Oliveira				
ÁREAS				CONTEM:		PRANCHA:	
TERRENO:		481,63m ²		1- PLANTA BAIXA		1/1	
CONST. TÉRREO:		30,97m ²		2- CORTES			
CONST. SUPERIOR:				3- ELEVÇÕES			
TOTAL EDIFICAÇÃO:		30,97m ²		4- LOCALIZAÇÃO			
				5- DIAG. DE COBERTURA			
Desenho:		Tx. Ocup.		Escala (s):		Unidade (s):	
		6,43%		Indicada		(Cm)	
						Data:	
						Julho /2020	
						Projeto n°:	